

¡BASTA YA DE VIOLENCIA!

**TU VOZ SÍ
IMPORTA**



INAMU

Boletín institucional



Campaña Violencia Sexual

Bajo la responsabilidad del INAMU, pero en conjunto con las 22 instituciones que conforman el Sistema Nacional para la Atención y Prevención de la Violencia contra las Mujeres y la Violencia Intrafamiliar, se produjo la campaña digital “*¡Basta ya de Violencia! Tu Voz Sí Importa.*”

Se trata de una campaña en redes sociales cuyo fin es divulgar información relacionada con violencia sexual y todas sus manifestaciones: el hostigamiento sexual, el acoso sexual callejero, la trata con fines de explotación sexual, las relaciones impropias, la violación y violencia sexual en el noviazgo.

En cada pieza informativa se comunica sobre los mecanismos existentes para denunciar y se señala los acompañamientos adecuados que tienen las mujeres -en caso de requerirlos-.

Más información sobre qué es violencia sexual en:
<https://www.inamu.go.cr/web/inamu/-/%C2%A1basta-ya-de-violencia-tu-voz-si-importa>

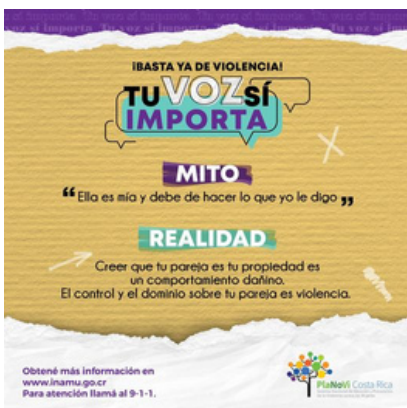

Contenidos:

ARRANCA CAMPAÑA
VIOLENCIA SEXUAL

TRANSMISIÓN:
INFRACCIONES DE
TRABAJO

VISITA A SARAPIQUÍ

VISITA A LA UNIDAD
PACÍFICO CENTRAL

PREVENCIÓN Y ATENCIÓN
DE LA VIOLENCIA
CONTRA LAS MUJERES EN
LIMÓN

REDES SOCIALES
EXITOSAS

SIMULACRO NACIONAL

GIRA LIMÓN

RETO DE LECTURA

Transmisión vía facebook: Infracciones de género en el trabajo

La pandemia sigue golpeando a las mujeres, por eso la Unidad de Comunicación y el departamentos de Políticas Públicas se unieron para crear un programa especial en el cual se explicó qué son las infracciones de trabajo y cómo se pueden denunciar.

La iniciativa fue tan exitosa que incluso se construyeron cápsulas informativas que están en proceso de edición y serán compartidas con todo el personal para que puedan ser utilizadas en capacitaciones.

Si desea repasar el programa, puede buscarlo en el canal de youtube del INAMU o en el facebook institucional:
<https://fb.watch/fcCHrfp6MX/>

INAMU
f LIVE

¿CÓMO RECONOCER INFRACCIONES DE GÉNERO EN EL EMPLEO Y CÓMO PODEMOS DENUNCIARLAS?

Participan:

- Vivian Beltrán Villalobos
Ministerio de Trabajo y Seguridad Social
- Ana Rojas Chavarría
Instituto Nacional de las Mujeres

Moderadora:

Mayra Brown Vargas

VIERNES
19 DE AGOSTO
9:00 AM

▶ ESTAMOS CONTRATANDO ◀

SE REQUIERE MUJER SECRETARIA,
EDAD MÁXIMA 25 AÑOS, SIN HIJOS Y
SOLTERA PARA QUE ESTÉ DISPUESTA A
TRABAJAR JORNADAS
EXTRAORDINARIAS SIN PROBLEMA.

Visita a Sarapiquí

La política pública no se crea desde un escritorio, se desarrolla por medio del contacto con la gente, por eso la Ministra de la Condición de la Mujer, Cindy Quesada Hernández, participó de un encuentro ciudadano con mujeres de Puerto Viejo de Sarapiquí. En la cita se escucharon las necesidades de las mujeres de la zona con el fin de crear las articulaciones necesarias para mejorar las condiciones de vida de esta población.

En la cita también participaron representantes de instituciones públicas y diputados y diputadas de la provincia de Heredia.



VISITA A LA UNIDAD REGIONAL PACÍFICO CENTRAL



La presidenta ejecutiva del INAMU, Adilia Caravaca Zúñiga, visitó el mes de agosto la Unidad Regional Pacífico Central.

En la visita tuvo la oportunidad de conversar con las compañeras de la oficina del Puerto y conocer las necesidades que experimentan en el quehacer diario laboral.

La visita también sirvió para llevar nuevo equipo de cómputo, lo que permite cambiar los aparatos obsoletos y sustituirlos por nuevas máquinas.



PREVENCIÓN Y ATENCIÓN DE LA VIOLENCIA EN LIMÓN



La prevención y el combate de la violencia contra las mujeres y todas sus manifestaciones es una prioridad para la administración Chaves Robles, es por eso que la ministra de la Condición de la Mujer ha visitado la zona de Limón en reiteradas ocasiones y ha sostenido reuniones con diversos colectivos de la zona, especialmente colectivos de Talamanca.

A las reuniones se han sumando personas representantes de la institucionalidad pública, porque para combatir la violencia contra las mujeres se necesita del compromiso del aparato estatal (incluyendo al Poder Judicial y sus diversas dependencias), del sector privado, de los gobiernos locales, de la sociedad civil y la comuni

"Me desplazé a Talamanca y me reuní con la comunidad, con representantes de Mujeres por Talamanca, de la Fuerza Pública, Policía Turística, OIJ y de la Cámara de Comercio y Turismo. Posterior a esta reunión sostuve otro encuentro con otros colectivos de la zona. Articulamos esfuerzos para mejorar el plan de trabajo que el INAMU ha impulsado en la región y acordamos mantener una próxima reunión a finales de este mes de agosto. Me comprometí a llevar representantes de la Caja, el ICE y el ICT para trabajar la estrategia de comunicación, prevención y atención para los casos de violencia sexual que se han suscitado en la zona"

Cindy Quesada Hernández
Ministra la de Condición de la Mujer

VISITAS A LIMÓN





Redes sociales más fuertes

A lo largo de los años el INAMU ha estado presente en cuatro redes sociales: Facebook, Instagram, YouTube y el portal web. Las redes más fuertes han sido Facebook e Instagram (ver pantallazos con métricas del mes de agosto). A partir de setiembre, el INAMU pretende incursionar en nuevos espacios digitales, todo con el fin de capturar a un público que ha estado rezagado: la población joven.

Esperamos dar el salto al mundo del Tik Tok y de los podcast. También incursionaremos en la producción de cápsulas informativas en materia de derechos.

Desde la Unidad de Comunicación, se agradecen sus comentarios sobre temas que se puedan desarrollar en estas plataformas y también sus aspectos de mejora, tddo en aras de brindar un excelente servicio a nuestras usuarias.



**Simulacro
Nacional 2022**

**Costa Rica se
prepara y el
INAMU también!**



POR TEODORO HERNÁNDEZ

La Comisión Nacional de Prevención de Riesgos
y Atención de Emergencias agradece la participación de
INAMU

en el IV Simulacro Nacional de Evacuación por Sismo
Costa Rica se Prepara



Miércoles 10 de agosto del 2022



Gracias al equipo humano del INAMU por comprometerse y lograr una evacuación exitosa.

Simulacro Nacional 2022



En el marco de la celebración del Día de la Persona Negra y la Cultura Afrodescendiente, se llevó a cabo en Westfalia, Limón, un encuentro con mujeres afrodescendientes.

En la actividad participó el Presidente de la República, la Ministra de la Condición de la Mujer, la Presidenta Ejecutiva del INAMU y otras autoridades del Poder Ejecutivo..



ENCUENTRO DE MUJERES AFRODESCENDIENTES

La cita fue aprovechada para que las mujeres le expusieran sus principales necesidades al Presidente de la República y también para que las autoridades estatales conocieran los emprendimientos que estas mujeres desarrollan gracias al impulso del INAMU. Además, gracias al trabajo de articulación que se impulsa, se firmó un acuerdo político entre el INAMU, el MAG y los Clubes 4S cuyo fin es brindar atención a las mujeres rurales que lideran actividades de producción agropecuaria.





**Departamento Especializado de Información
Centro de Documentación Luisa González Gutiérrez**

Les invitamos a participar en el:



Reto de Lectura 2022

**La inscripción se encuentra abierta
¡Te esperamos!**

Para más información:
dcarmona@inamu.go.cr
2527-8453

“Tal vez esta es la forma más alta de amor:
un alma que le da serenidad a otra”.

Susan Vreeland

**Recuerda que puedes enviar la información que
desees que sea publicada en este boletín antes de la
tercera semana de cada mes al correo:
ucom@inamu.go.cr**